.UBAfiuba FACULTAD DE INGENIERÍA

# Calendario FIUBA 2020-2021

www.ingenieria.uba.ar

/ingenieriauba

/FIUBAoficial

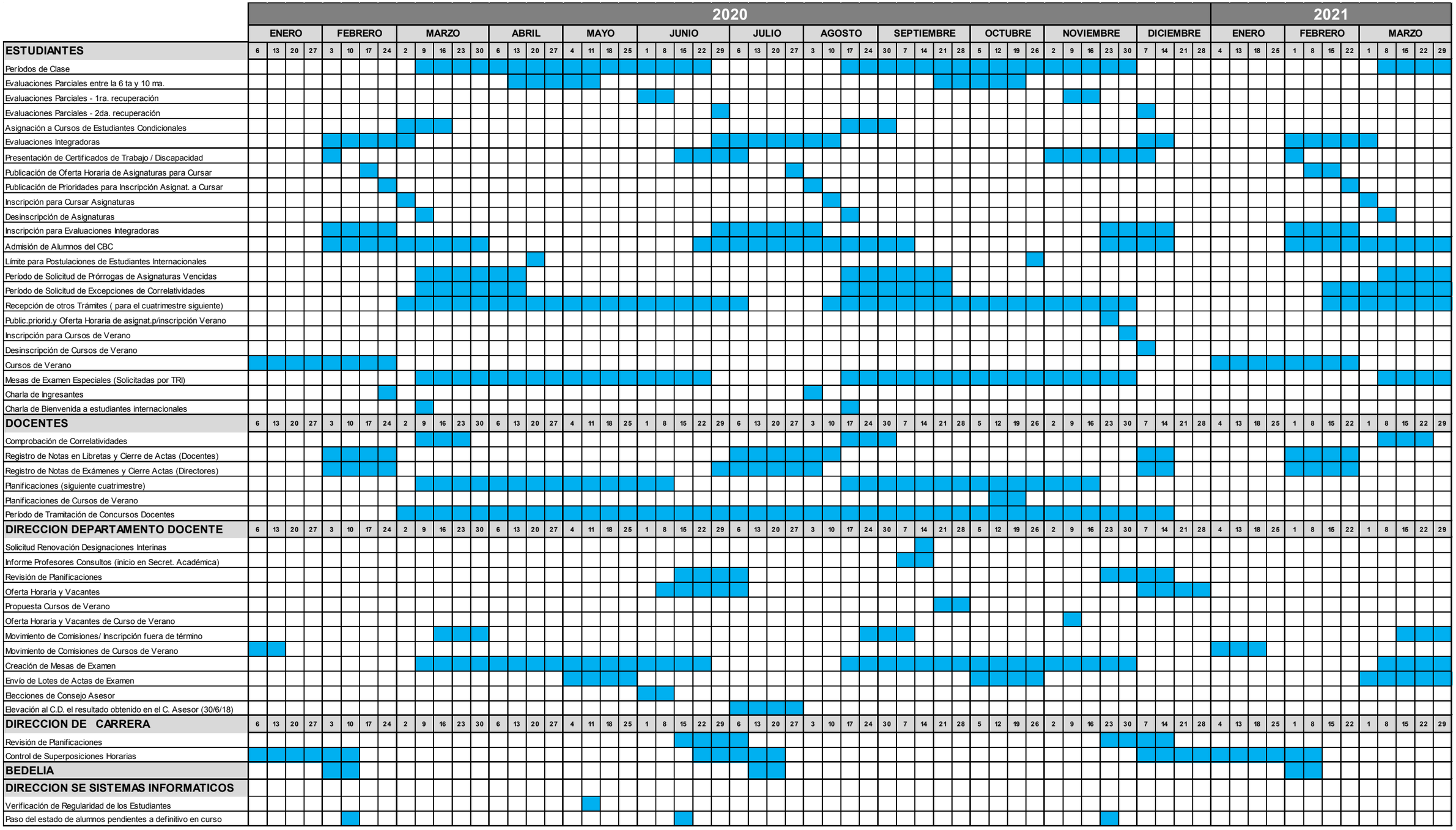


**Las fechas indicadas corresponden a los días lunes de cada semana; las actividades docentes tienen lugar desde ese día lunes hasta el sabado de la misma semana.-**

**La actividad administrativa anual comienza el Lunes 03 de febrero de 2020 y se desarrolla de lunes a viernes.-**

Días no laborables y feriados (según Decreto 1584/2010 y 1768/2013): Mier1/1, Lun 24/2, Mar 25/2, Lun 23/3, Mar 24/3, Juev 2/4, Juev 9/4, Vier 10/4, Sab 11/4 (*), Vier 1/5, Sab 2/5 (*), Lun 25/5, Lun 15/6, Sab 20/6, Juev 9/7, Vier 10/8, Lun 17/8, Lun 21/9, Lun 12/10 , Lun 23/11, Lun 7/12, Mar 8/12, Juev. 24/12, Vier 25/12, Sab 26/12(*), Juev. 31/12. (*) Asueto academico y administrativo

**Ceremonias de Graduación : vier 27/03; vier 24/04; vier 29/05; vier 26/06; vier 24/07; vier 28/08; vier 25/09; vier 30/10; vier 27/11 y vier 18/12 (sujeto a verificación de fechas).**

Días no laborables para aquellos que profesen la religión judía: Los dos primeros días de Pesaj (Pascua) comienzan el día 09 de abril y finalizan el día 21 de abril y 24,25,16,27 de abril. Rosh Hashana (Año Nuevo) 18/9, 19/9 y 20/9. El día de Iom Kipur (Día del Perdón) comienza el día 27/9 y finaliza el día 28/9.

Día no laborable en conmemoración del genocidio del pueblo Armenio, Días no laborables para los que profesen la religión islámica: Año Nuevo Musulmán (Hégira) ; Día posterior al ayuno (Id Al-Fitr) Día de la Fiesta del Sacrificio (Id Al-Adha).

El cálculo de prioridades se tendrán en cuenta para las inscripciones, con las notas registradas por los Departamentos Docentes hasta el úiltimo día de clase del cuatrimestre anterior.